

## Precio Marginal Local (PML) y Demanda [MXN/MWh, GW]

Gerencia Regional	Max	Min
Central	2697 VDM SUR	327 LAZARO CARDENAS
Noreste	2602 HUEJUTLA	252 MATAMOROS
Noroeste	2537 MAZATLAN	-12 LOS MOCHIS
Norte	2587 DURANGO	80 DURANGO
Occidental	2910 APATZINGAN	159 TEPIC VALLARTA
Oriental	3195 HUATULCO	325 POZA RICA
Peninsular	11461 RIVIERA MAYA	384 MOTUL TIZIMIN

Promedio	Mes Anterior	AÑO
770	868	708
603	662	553
481	472	416
526	535	452
719	762	665
840	917	754
1,647	1,143	1,115
<b>798</b>	<b>766</b>	<b>666</b>

Gráfico PML por Gerencia Regional (Valor promedio mostrado)

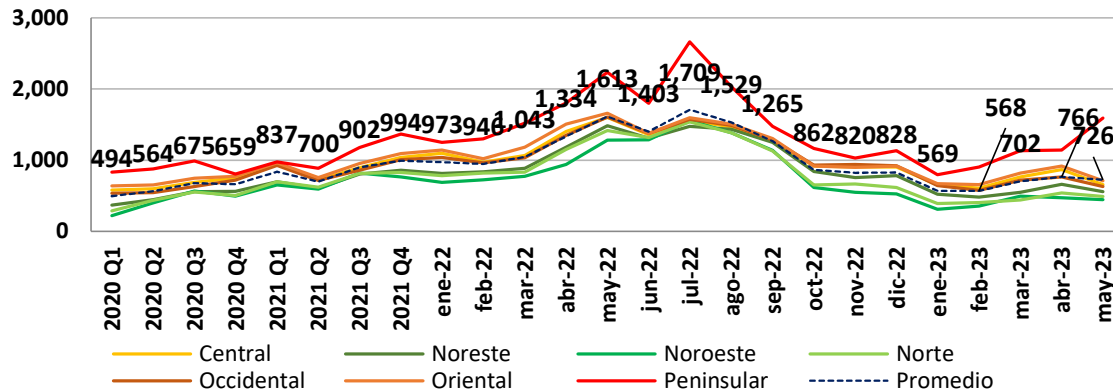

Mapa con promedio de PML zonal mes de mayo 2023

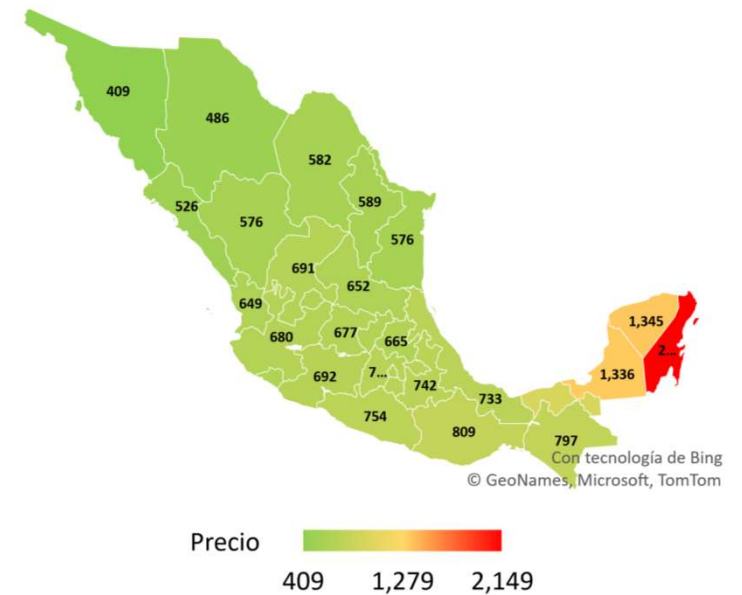

Demanda y Generación SIN

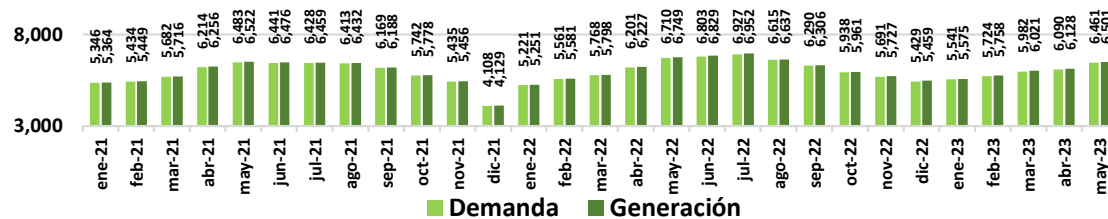

## Indices y Ercot HUB Price

TC USD/MXN	Prom	Mes anterior	Año
	<b>17.58</b>	<b>18.08</b>	<b>18.40</b>
Gas Natural USD/MMBTU	Prom	Mes anterior	Año
HH	<b>2.40</b>	<b>2.18</b>	<b>2.54</b>
<small>Fuente: Texas Alliance, Physical Gas Delivery Prices.</small>			
Otros combustibles	Prom	Mes anterior	Año
Brent USD/MMBTU	<b>13.58</b>	<b>15.11</b>	<b>14.64</b>
Minerales USD/Onza	Cierre	Var. Diaria (%)	Var. Mensual (%)
Oro	<b>1,977</b>	<b>-2.1%</b>	<b>-1.1%</b>
Plata	<b>23.94</b>	<b>-0.9%</b>	<b>-5.9%</b>
Acero	<b>1,096</b>	<b>0.0%</b>	<b>2.5%</b>

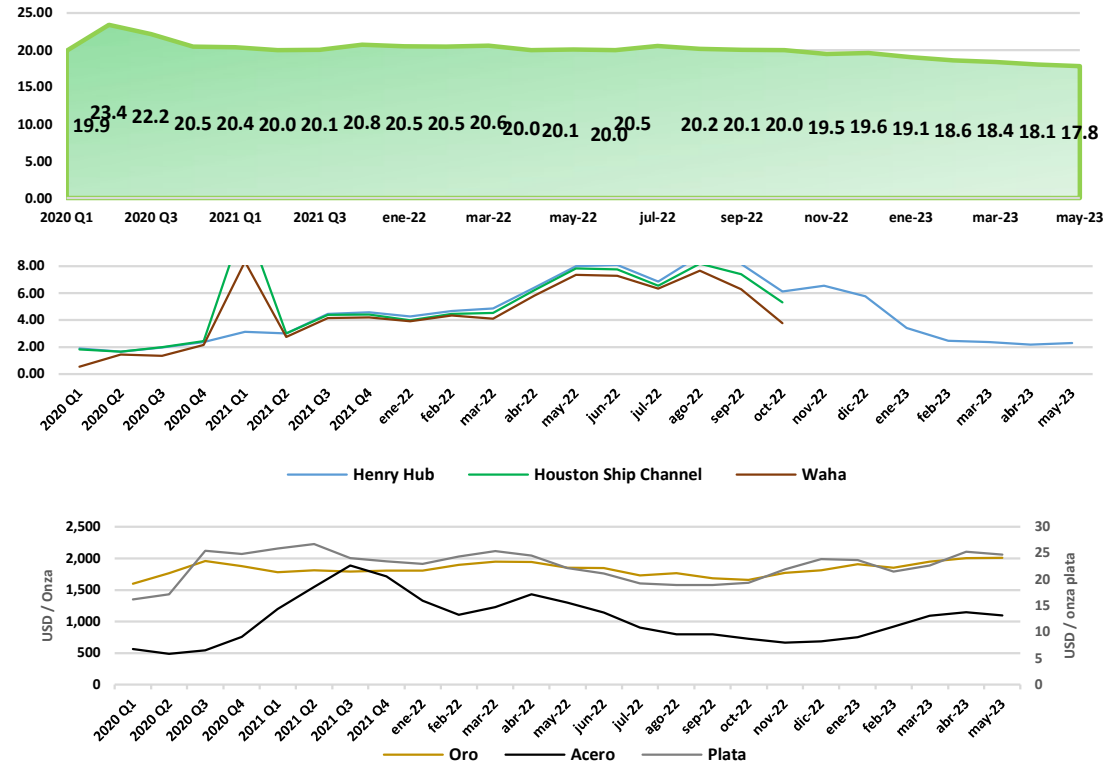

## Ercot Hub Price USD/MWh

Hub	Min	Max	Prom	Mes Anterior	Año
HB_BUSAVG	21.13 15/5 4hrs.	1153.99 15/5 17hrs.	125.88	52.21	24.36
HB_HOUSTON	21.32 15/5 4hrs.	1249.74 15/5 17hrs.	152.35	64.38	26.14
HB_HUBAVG	21.33 15/5 4hrs.	1161.79 15/5 17hrs.	128.33	51.93	24.61
HB_NORTH	20.87 15/5 4hrs.	1149.73 15/5 17hrs.	122.75	52.23	23.97
HB_PAN	0.31 17/5 13hrs.	1153.04 15/5 17hrs.	116.93	32.08	15.66
HB_SOUTH	21.23 15/5 4hrs.	1112.97 15/5 17hrs.	121.15	50.91	24.31
HB_WEST	0.22 17/5 12hrs.	1134.7 15/5 17hrs.	117.07	40.22	24.01

**126.4 49.1 23.3**

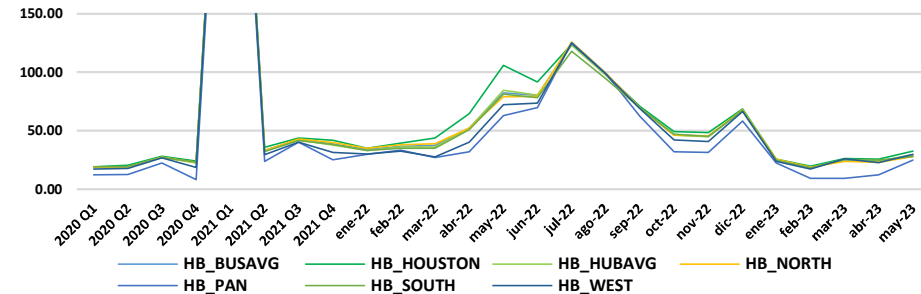

## Tarifa CFE

DIST		SIN															Prom Año	Incremento con respecto may-22	
Zona tarifaria	Tarifa Monómica MXN/KWh	feb-22	mar-22	abr-22	may-22	jun-22	jul-22	ago-22	sep-22	oct-22	nov-22	dic-22	ene-23	feb-23	mar-23	abr-23			may-23
Bajo	TM Bajo	1.97	1.93	2.01	2.02	1.99	2.01	2.02	2.05	2.03	2.08	2.06	2.05	2.12	2.10	2.15	2.20	2.00	8.6%
Centro Occidente	TM Centro Occidente	1.92	1.87	1.95	1.97	1.94	1.96	1.97	1.99	1.97	2.02	2.00	2.00	2.06	2.05	2.09	2.14		
Centro Oriente	TM Centro Oriente	1.93	1.89	1.97	1.99	1.96	1.98	1.98	2.01	1.99	2.03	2.01	2.01	2.08	2.06	2.11	2.16		
Centro Sur	TM Centro Sur	1.96	1.92	2.00	2.02	1.99	2.01	2.02	2.04	2.02	2.07	2.05	2.05	2.11	2.09	2.14	2.19		
Golfo Centro	TM Golfo Centro	1.86	1.81	1.89	1.90	1.88	1.90	1.90	1.93	1.91	1.95	1.93	1.93	1.99	1.98	2.02	2.07		
Golfo Norte	TM Golfo Norte	1.79	1.74	1.82	1.83	1.81	1.83	1.83	1.86	1.84	1.87	1.86	1.85	1.92	1.90	1.95	1.99		
Jalisco	TM Jalisco	1.95	1.91	1.99	2.00	1.97	2.00	2.00	2.03	2.01	2.06	2.04	2.03	2.10	2.08	2.13	2.18		
Noroeste	TM Noroeste	1.76	1.71	1.79	1.80	1.77	1.79	1.80	1.82	1.80	1.85	1.83	1.83	1.89	1.87	1.91	1.95		
Norte	TM Norte	1.79	1.75	1.82	1.83	1.81	1.83	1.83	1.86	1.84	1.88	1.86	1.86	1.92	1.90	1.95	1.99		
Oriente	TM Oriente	1.90	1.85	1.94	1.95	1.92	1.94	1.95	1.97	1.95	2.00	1.98	1.97	2.04	2.02	2.07	2.12		
Peninsular	TM Peninsular	2.02	1.98	2.07	2.09	2.05	2.08	2.08	2.10	2.08	2.13	2.11	2.11	2.17	2.16	2.21	2.27		
Sureste	TM Sureste	1.92	1.88	1.96	1.98	1.95	1.97	1.97	2.00	1.98	2.03	2.01	2.00	2.07	2.05	2.10	2.15		
Valle de México Centro	TM Valle de México Centro	2.06	2.02	2.11	2.12	2.09	2.11	2.12	2.14	2.12	2.17	2.15	2.15	2.21	2.20	2.25	2.31		
Valle de México Norte	TM Valle de México Norte	1.66	1.61	1.68	1.69	1.67	1.69	1.69	1.71	1.69	1.73	1.72	1.71	1.78	1.76	1.80	1.84		
Valle de México Sur	TM Valle de México Sur	2.00	1.96	2.04	2.06	2.02	2.05	2.05	2.08	2.06	2.11	2.09	2.09	2.15	2.14	2.18	2.23		
		<b>1.90</b>	<b>1.85</b>	<b>1.94</b>	<b>1.95</b>	<b>1.92</b>	<b>1.94</b>	<b>1.95</b>	<b>1.97</b>	<b>1.95</b>	<b>2.00</b>	<b>1.98</b>	<b>1.98</b>	<b>2.04</b>	<b>2.02</b>	<b>2.07</b>	<b>2.12</b>		
		3.3%	-2.4%	4.4%	0.7%	-1.4%	1.1%	0.2%	1.3%	-1.1%	2.4%	-0.9%	-0.2%	3.3%	-0.8%	2.3%	2.3%		

GDMTH		SIN															Prom Año	Incremento con respecto may-22	
Zona tarifaria	Tarifa Monómica	feb-22	mar-22	abr-22	may-22	jun-22	jul-22	ago-22	sep-22	oct-22	nov-22	dic-22	ene-23	feb-23	mar-23	abr-23			may-23
Bajo	TM Bajo	2.15	2.09	2.18	2.19	2.17	2.19	2.19	2.22	2.19	2.25	2.22	2.21	2.29	2.26	2.32	2.36	2.19	7.5%
Centro Occidente	TM Centro Occidente	2.24	2.17	2.27	2.28	2.26	2.27	2.27	2.30	2.27	2.33	2.31	2.29	2.37	2.34	2.40	2.44		
Centro Oriente	TM Centro Oriente	2.23	2.16	2.26	2.26	2.24	2.26	2.26	2.29	2.26	2.32	2.29	2.27	2.36	2.33	2.38	2.43		
Centro Sur	TM Centro Sur	2.18	2.11	2.20	2.20	2.19	2.20	2.20	2.23	2.20	2.26	2.23	2.20	2.30	2.25	2.31	2.35		
Golfo Centro	TM Golfo Centro	2.07	2.00	2.09	2.10	2.08	2.09	2.10	2.13	2.10	2.15	2.13	2.11	2.19	2.16	2.21	2.25		
Golfo Norte	TM Golfo Norte	1.91	1.85	1.93	1.94	1.92	1.93	1.94	1.97	1.94	1.98	1.96	1.96	2.03	2.00	2.06	2.09		
Jalisco	TM Jalisco	2.20	2.13	2.22	2.23	2.21	2.22	2.22	2.26	2.23	2.28	2.26	2.24	2.33	2.29	2.35	2.39		
Noroeste	TM Noroeste	1.92	1.86	1.94	1.94	1.92	1.94	1.94	1.97	1.94	1.99	1.97	1.96	2.04	2.00	2.05	2.09		
Norte	TM Norte	1.96	1.91	1.99	2.00	1.97	1.99	2.00	2.03	2.00	2.05	2.03	2.02	2.09	2.06	2.11	2.15		
Oriente	TM Oriente	2.09	2.02	2.11	2.11	2.09	2.10	2.11	2.14	2.11	2.16	2.13	2.11	2.20	2.16	2.21	2.25		
Peninsular	TM Peninsular	2.31	2.25	2.35	2.37	2.34	2.36	2.36	2.39	2.36	2.42	2.40	2.38	2.46	2.44	2.50	2.55		
Sureste	TM Sureste	2.07	2.01	2.10	2.10	2.08	2.10	2.10	2.13	2.10	2.15	2.13	2.11	2.19	2.16	2.21	2.26		
Valle de México Centro	TM Valle de México Centro	2.10	2.04	2.13	2.14	2.11	2.13	2.14	2.17	2.14	2.20	2.17	2.17	2.24	2.22	2.27	2.31		
Valle de México Norte	TM Valle de México Norte	2.13	2.07	2.16	2.17	2.14	2.16	2.17	2.20	2.17	2.23	2.20	2.19	2.27	2.24	2.29	2.34		
Valle de México Sur	TM Valle de México Sur	2.12	2.06	2.15	2.16	2.13	2.15	2.16	2.19	2.16	2.22	2.19	2.19	2.26	2.24	2.29	2.33		
		<b>2.11</b>	<b>2.05</b>	<b>2.14</b>	<b>2.15</b>	<b>2.12</b>	<b>2.14</b>	<b>2.14</b>	<b>2.17</b>	<b>2.15</b>	<b>2.20</b>	<b>2.18</b>	<b>2.16</b>	<b>2.24</b>	<b>2.21</b>	<b>2.26</b>	<b>2.31</b>		
		3.8%	-3.0%	4.4%	0.4%	-1.1%	0.7%	0.2%	1.4%	-1.3%	2.5%	-1.0%	-0.7%	3.8%	-1.4%	2.4%	1.9%		

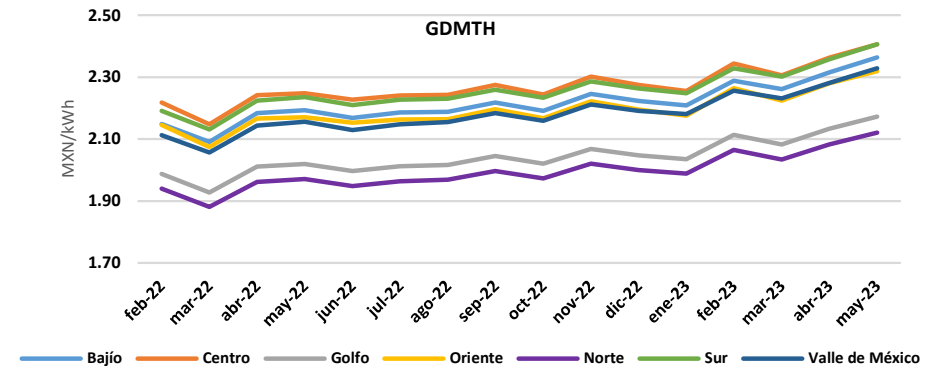
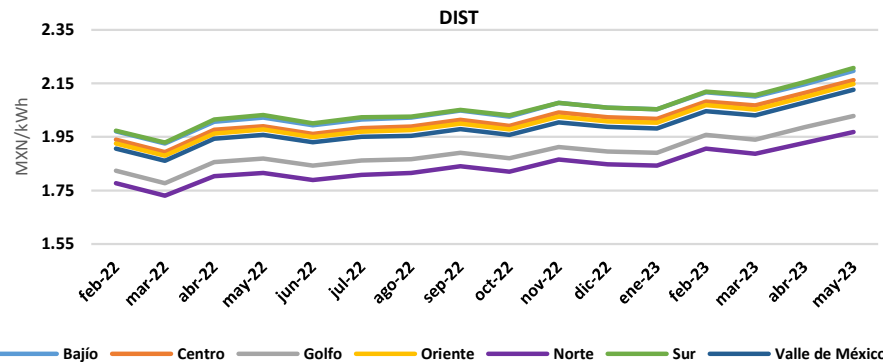

## Tarifa CFE

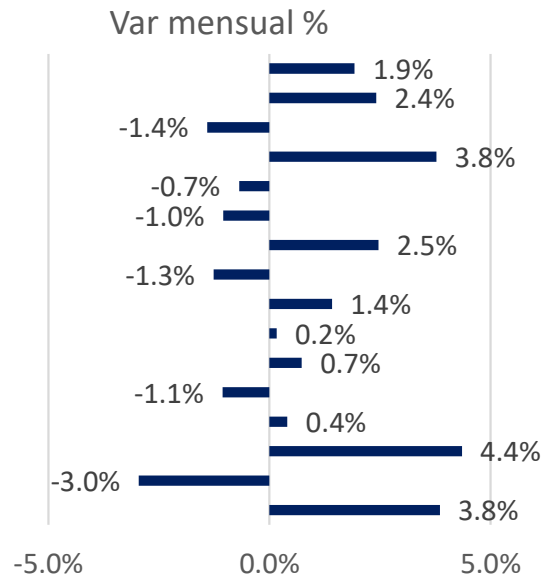
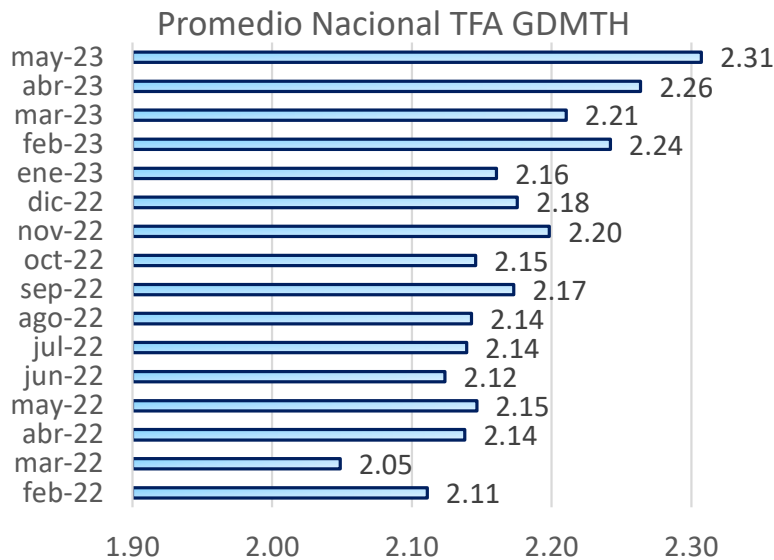
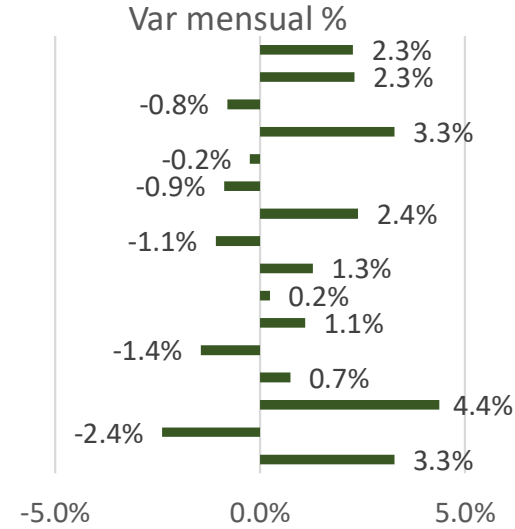
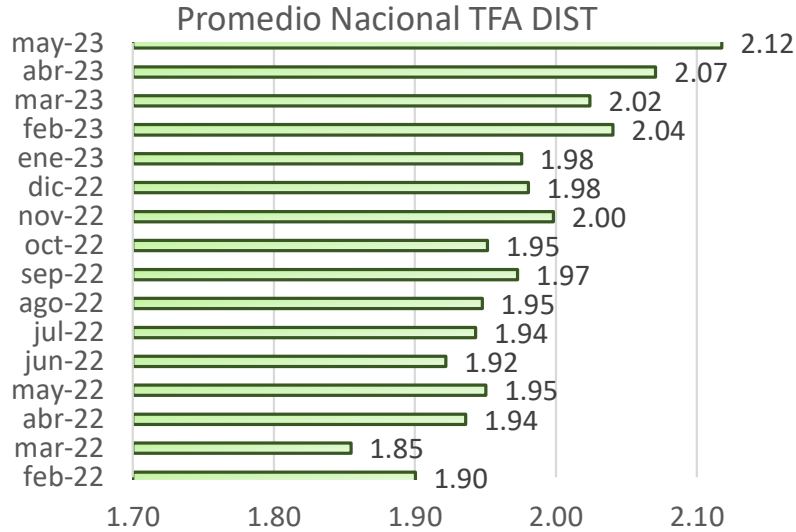

## Cuadro Resumen y Noticias

PML MXN/MWh	Semana en curso	Semana anterior		% Variación
Central	1,585	1,822	↓	-13.0%
Noreste	1,491	1,697	↓	-12.1%
Noroeste	1,303	1,385	↓	-5.9%
Norte	1,454	1,532	↓	-5.1%
Occidental	1,607	1,826	↓	-12.0%
Oriental	1,639	1,892	↓	-13.37%
Peninsular	1,927	3,172	↓	-39.2%
Promedio	<b>1,572</b>	<b>1,904</b>	↓	<b>-17.4%</b>

CFE MXN/kW	Mes en curso	Mes anterior		% Variación
DIST	2.12	1.94	↑	9.4%
GDMTH	2.31	2.14	↑	7.9%

Ercot HUB USD/MWh	Semana en curso	Semana anterior		% Variación
HUB Promedio	126.4	81.8	↑	54.5%

Demanda GWh	Semana en curso	Semana anterior		% Variación
Demanda	6,462	6,580	↓	-1.8%

Generación GWh	Semana en curso	Semana anterior		% Variación
Generación	6,507	6,619	↓	-1.7%

Margen de Reserva				
GWh	45	39	↑	14.5%

### Noticias relevantes del sector

**Pide Morena a AMLO revisar concesión de centrales dadas a Generadora Fénix.** La diputada federal Araceli Ocampo Manzanares, perteneciente al grupo parlamentario del partido Movimiento de Regeneración Nacional (Morena), pidió que el presidente de la República, la Secretaría de Gobernación y la Secretaría de Energía revisen la concesión por 30 años otorgada a la empresa privada Generadora Fénix de 16 centrales eléctricas, producto de la extinción de la paraestatal Luz y Fuerza del Centro (LFC) y de la reforma energética de 2013-2014. En punto de acuerdo presentado el miércoles de esta semana, la legisladora también propuso que, de encontrarse irregularidades en la entrega de dicha concesión por parte del ex presidente Enrique Peña Nieto en 2015, el actual mandatario integre dichas plantas como propiedad de la CFE. La diputada recordó que en 2009 el entonces presidente Felipe Calderón Hinojosa por decreto ordenó la extinción de LFC como parte de un proceso de privatización del sector eléctrico nacional y de una manera que calificó como "inconstitucional". En el apartado de Antecedentes y Consideraciones, la morenista también evidenció un acuerdo "corrupto" entre Peña Nieto y el dirigente del Sindicato Mexicano de Electricistas (SME), Martín Esparza Flores, para privatizar los activos de LFC en favor de Generadora Fénix, filial de la empresa portuguesa Mota-Engil en sociedad con el SME. Según la propuesta de punto de acuerdo, los activos consisten en 15 centrales generadoras más una planta termoeléctrica que Generadora Fénix habría recibido, instalaciones que prestaban el servicio público de energía eléctrica en la zona centro del país.

**Gas Natural en Europa mantiene tendencia a la baja.** En Europa, los precios del gas natural y de la electricidad lograron consolidar su tendencia a la baja, debido a la mejora global en la disponibilidad de energía, lo que sugiere que los mercados en 2023 tienen un margen mucho mayor para absorber aumentos temporales en comparación con 2022. En este sentido, el banco privado Julius Baer detalló que la perspectiva de un clima templado y con viento, y especialmente la disminución de la voluntad de buscar importaciones a un precio premium, parecen ser elementos bajistas en juego. Además, consideró que el suministro de energía ha mejorado notablemente y el comportamiento de compras en manada, de pánico y acaparamiento que caracterizó la agitación del año pasado ha desaparecido por completo. Otro factor que alivia los precios de la energía en el Viejo Continente, es el retorno parcial de las plantas nucleares francesas. A ello se suma que el almacenamiento interno sigue estando ampliamente lleno y la próxima temporada de calefacción invernal aún está a meses de distancia, lo que alivia la necesidad de compras inmediatas. Además, los precios globales del gas natural siguen bajo presión, ya que los compradores asiáticos también parecen adoptar una postura similar de espera y observación.



**Empowering the world**

Contacto:  
[erick.hernandez@eonenergy.com.mx](mailto:erick.hernandez@eonenergy.com.mx)



[@EonEnergyMX](https://twitter.com/EonEnergyMX)



[@eonenergyMX](https://facebook.com/eonenergyMX)



[@eonenergy](https://linkedin.com/company/eonenergy)



[@eonenergy\\_mx](https://instagram.com/eonenergy_mx)

[www.eonenergy.com.mx](http://www.eonenergy.com.mx)